＜プレスリリース＞
メディア各位

2023 年 11 月 28 日
SOU・SOU

スマホで年賀状
ENJOY! NENGAJO

年賀状アプリ累計ダウンロード数 No.1※の「スマホで年賀状™」2024 年版に、SOU・SOU のデザイン年賀状 18 柄が登場！

京都のテキスタイルブランド「SOU・SOU」（代表取締役：若林剛之）は、2023 年 11 月 1 日より、パソコン、スマホで簡単に作れるアプリ「スマホで年賀状™2024」（iOS 版 /Android 版）に、SOU・SOU オリジナルデザイン 18 柄をリリースしました。昨年度（2023 年お正月版）の SOU・SOU デザイン年賀状の総販売数は 85,752 枚を記録する人気ぶり。今年は「お正月のご挨拶にぴったりな柄」「人気の花柄」「家族やお子様の写真が映える柄」の 3 つのテーマでラインナップが構成されています。2024 年の新年のご挨拶も、ぜひ SOU・SOU デザインの年賀状で。

※data.ai 調べ、iPhone・Android スマートフォン合計 2022 年 12 月時点

スマホで年賀状™2024

「スマホで年賀状™」は、年賀状の作成から印刷、配送まで年賀状づくりのすべてがカンタンにできるスマートフォンアプリです。本年度は新たに「自宅印刷機能」と「人物切り抜き機能」が登場。累計 650 万ダウンロードを達成した、No.1※の年賀状作成アプリの決定版です。

■提供期間：　～ 2024 年 1 月 15 日（月）※予定
■価格　　：　基本料金　無料／印刷代：1 枚 121 円（税込）～／送料：500 円（税込）～ ※別途はがき代（63 円）※印刷代はまとめ割あり

【SOU・SOU デザイン一覧】
アプリ版　：　https://net-nengajo.jp/apps/sdn/urlschm/link.php?ts=1499007
パソコン版：　https://net-nengajo.jp/templates/?tsid=1499007

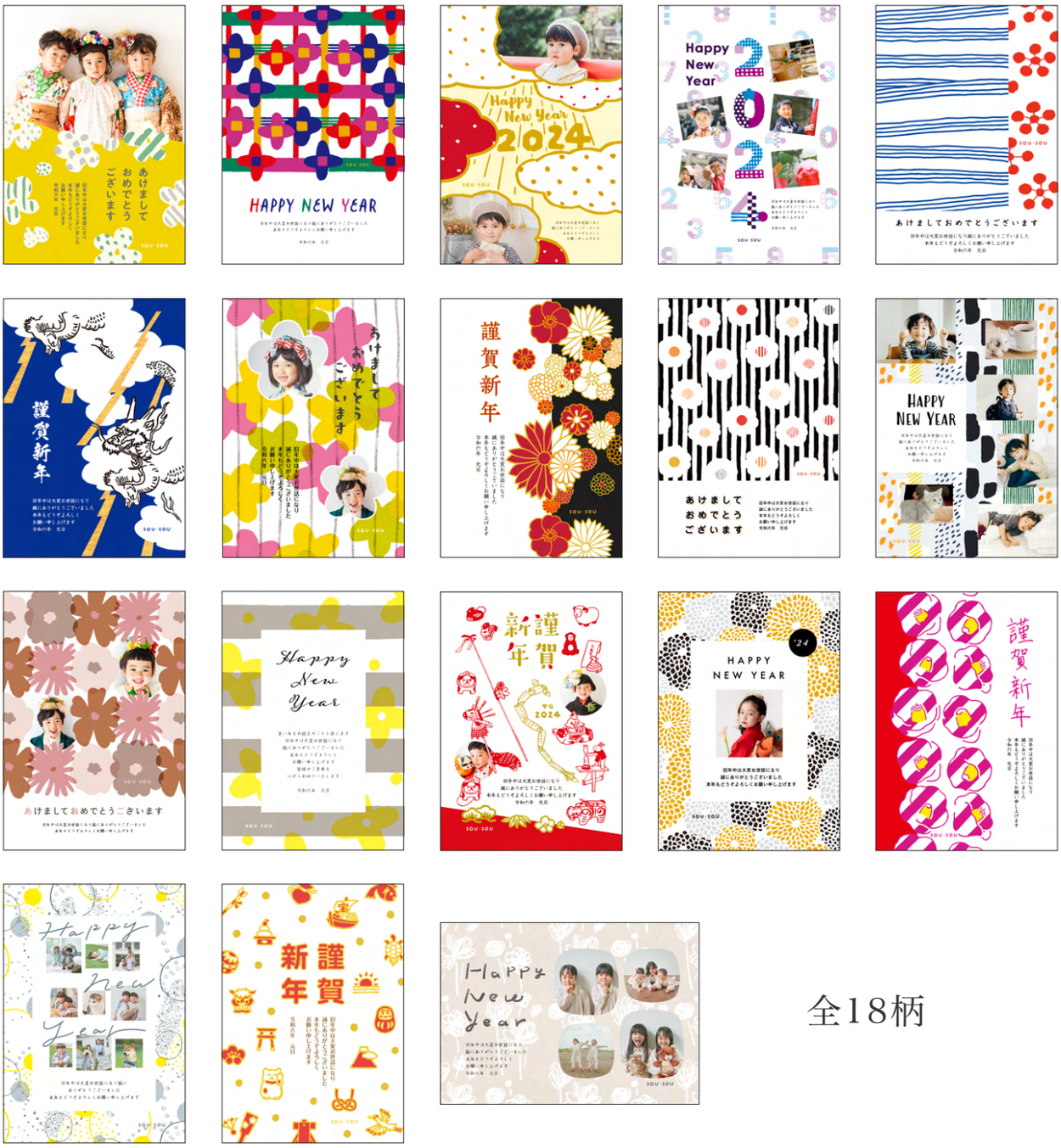

全18柄

高解像度画像リンク：https://drive.google.com/drive/u/1/folders/1TI1B-JC3cR9LqyVNr4x-8YTXLY4szjuk

商品ページ URL：https://www.sousou.co.jp/?mode=f294

SOU·SOU

日本の四季や風情をポップに表現したテキスタイルデザインを製作する京都のブランド。『新しい日本文化の創造』をコンセプトに、伝統的な素材や技法を積極的に用いながらも、現代のライフスタイルに寄り添うものづくりを展開。地下足袋や和服、和菓子や家具など、多岐にわたるアイテムを製作・販売。また、様々な分野の企業とのコラボレーションによって、日本のテキスタイルデザインの可能性を広げている。

お問い合わせ先
商品・お買い物案内　電話：075-212-8244（営業時間：12:00～17:00 ※水・日曜定休）
取材・メディア掲載　E-mail：press@sousou.co.jp　電話：075-229-6751（代表）